



— Existant

Section:AR
Parcelle:2

NGF sol
113.10m

NGF sol
114.00m

Limite parcellaire

Limite parcellaire

Parcelle:3

Arbres existants
Ht. 8.00m/sol

Parcelle:5

Arbres existants
Ht. de 25.00m à 30.00m/sol

Chemin rural n°13

Parcelle:229

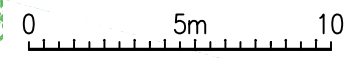



DP 78672 25 20029
Date d'export : 17/04/2025
VILLENNES-SUR-SEINE
Date de dépôt du dossier : 17/03/2025
Demandeur principal : CELLNEX FRANCE
Adresse du projet : RUE DE MEDAN - SOUS LE BOSQUET
Libelle : DPC2_1_1.pdf

GEON	AXIONE	06/12/22	0.1
DESSINATEUR	ENTREPRISE RESPONSABLE DU PLAN	DATE	INDICE

Rue de Médan – SOUS LE BOSQUET	
78670 VILLENNES-SUR-SEINE	
DECLARATION PREALABLE	
DPC 2.2 VUE EN PLAN – ETAT EXISTANT	
CI	152879

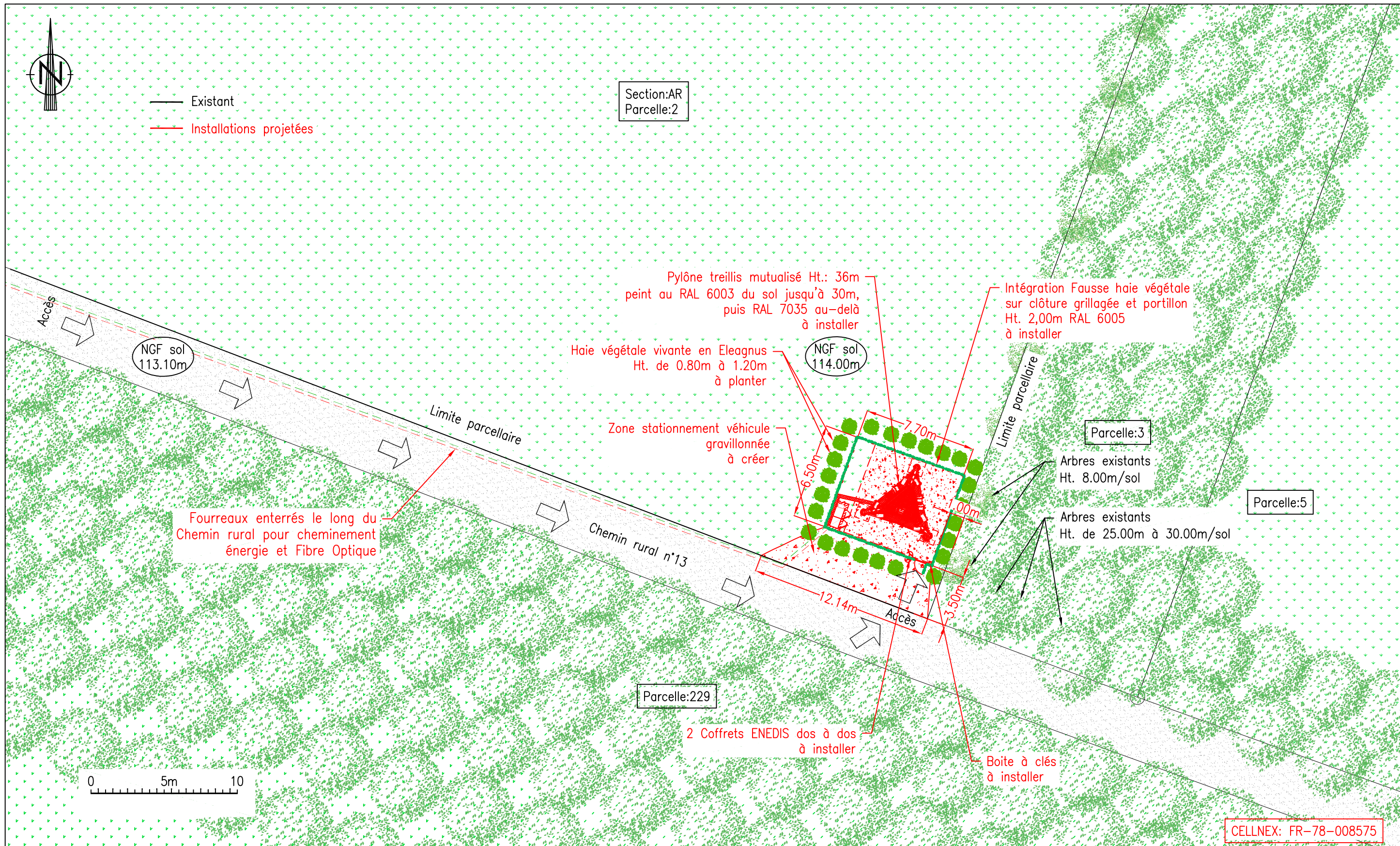
ENB	FR-78-008575
	
CELLNEX 58 avenue Emile Zola 92100 Boulogne-Billancourt	
INDICE 0.1	06/12/22 092



					Rue de Médan – SOUS LE BOSQUET		ENB	FR-78-008575		
					78670 VILLENES-SUR-SEINE					
					DECLARATION PREALABLE		 CELLNEX 58 avenue Emile Zola 92100 Boulogne-Billancourt			
					DPC 2.3 VUE EN PLAN – ETAT PROJETE					
MODIFICATIONS	DESSINATEUR	ENTREPRISE RESPONSABLE DU PLAN	DATE	INDICE	CI	152879	INDICE	0.1	06/12/22	093

DP 78672 25 20029
 Date d'export : 17/04/2025
 VILLENES-SUR-SEINE
 Date de dépôt du dossier : 17/03/2025
 Demandeur principal : CELLNEX FRANCE
 Adresse du projet : RUE DE MEDAN - SOUS LE BOSQUET
 Libelle : DPC2_1_1.pdf

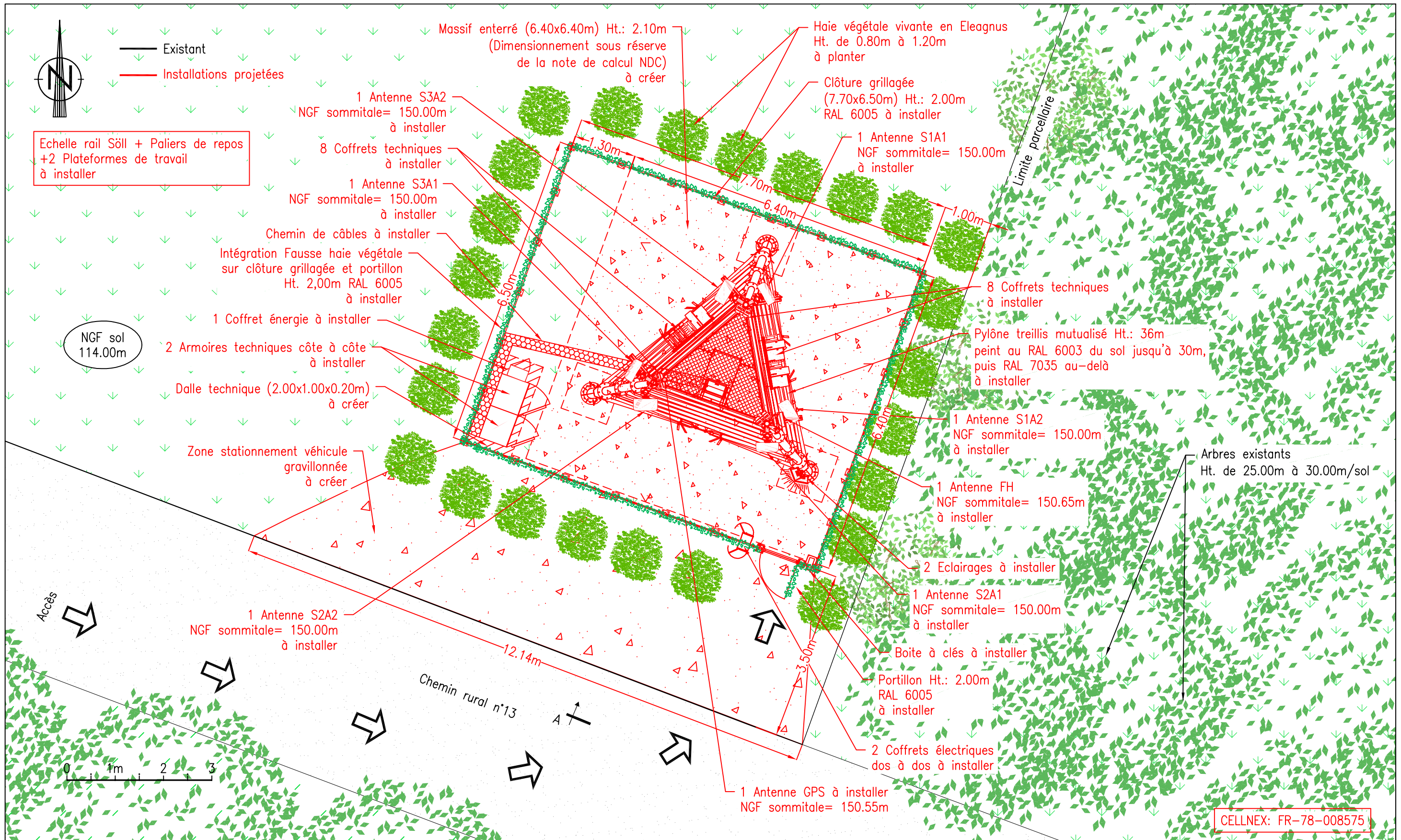

CELLNEX: FR-78-008575

					Rue de Médan - SOUS LE BOSQUET		ENB	FR-78-008575		
					78670 VILLENES-SUR-SEINE		 driving telecom connectivity		CELLNEX 58 avenue Emile Zola 92100 Boulogne-Billancourt	
					DECLARATION PREALABLE DPC 2.3 VUE EN PLAN - ETAT PROJETE DETAIL				INDICE 0.1	06/12/22
DP 78672 25 20029	GEON	AXIONE	06/12/22	0.1	CI	152879				
Date d'export : 17/04/2025	DESSINATEUR	ENTREPRISE RESPONSABLE DU PLAN	DATE	INDICE						
VILLENES-SUR-SEINE	MODIFICATIONS									
Date de dépôt du dossier : 17/03/2025										
Demandeur principal : CELLNEX FRANCE										
Adresse du projet : RUE DE MEDAN - SOUS LE BOSQUET										
Libelle : DPC2_1_1.pdf										

DP 78672 25 20029
 Date d'export : 17/04/2025
 VILLENES-SUR-SEINE
 Date de dépôt du dossier : 17/03/2025
 Demandeur principal : CELLNEX FRANCE
 Adresse du projet : RUE DE MEDAN - SOUS LE BOSQUET
 Libelle : DPC2_1_1.pdf